

Supplemento al numero 56 del 10-12-2020 del settimanale "La Vita Casalese"  
Dir. resp. Pier Paolo Busto:  
Piazza Nazari di Calabiana 1  
15033 Casale Monf.to  
Reg. n. 6 Trib. di Casale M.to (AL) del 14.8.1948  
Stampa: Edizioni Tipografia Commerciale Cilavegna (PV)  
Sped. in A.P. - D.L. 353/2003 (conv. in L. 27/02/2004 n° 46) art. 1, comma 1, DCB Alessandria

# Ritorno al Leardi

Anno 62° dalla Fondazione

A cura dell'Associazione Ex Allievi dell'Istituto Tecnico Statale Leardi  
15033 Casale Monferrato (AL)  
Palazzo Leardi - Tel. 0142 452031  
E-mail istitutoleardi@istitutoleardi.it

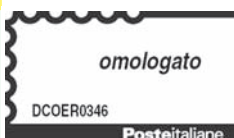

## Gli auguri del Presidente Scagliotti



*Carissimi Soci,  
a Voi tutti e ai vostri famigliari i miei più fervidi auguri di buona salute e per un Santo Natale e un Felice Anno 2021, a nome mio e di tutto il Consiglio.  
Quest'anno problematico per l'emergenza sanitaria causata dal Covid 19 ci ha impedito di far festa agli ex allievi per gli anniversari dei loro diplomi.  
Speriamo che ritorni la normalità e di poterci ritrovare nella prossima Assemblea, festeggiando anche gli anniversari dell'anno corrente.  
Ringrazio dell'affetto, della collaborazione e dell'amicizia di tutti.  
Cordialmente.*

**dott. Severino Scagliotti**



## 2020: l'anno della resilienza e del rilancio



**CASALE** – Nella XXXII Giornata del Geometra che si è tenuta il 10 ottobre all'Ariotto di Terruggia i Geometri del Collegio di Casale e Circondario hanno progettato la ripresa dopo il 2020. Se è stato difficile accettare che nel terzo millennio un virus potesse mettere in ginocchio l'umanità, i Geometri professionisti Piemontesi (ancora sotto la mia presidenza regionale fino allo scorso luglio), hanno però saputo reagire con una forza adeguata alla gravità del momento, divenendo soggetti "trainanti" in un momento difficilissimo costruendo un sistema di sicurezza e prevenzione da COVID 19 negli ambienti di lavoro e nei cantieri che il Rettore del Politecnico di Torino Ing. Guido Saracco ha voluto inserire nel portale dell'università come "miglior esempio tra le buone pratiche dall'Italia e dal mondo". È formalmente iniziata così la collaborazione dei Geometri Piemontesi con il Politecnico in vista della programmazione degli imminenti corsi di laurea che in questi mesi il Miur sta mettendo a sistema; nei prossimi mesi questa



Giovanni Spinoglio



Guido Saracco

collaborazione proseguirà attraverso un corso abilitante sui temi del Paesaggio destinato ai Geometri, riconosciuto dalla Regione Piemonte e dalla Soprintendenza. Alla Giornata che ha visto premiati i professionisti che hanno raggiunto i traguardi ultradecennali di anzianità hanno partecipato, tra i più importanti ospiti, il Sindaco ed il Vicesindaco di Terruggia, il Sindaco di Casale Monferrato con gli assessori Lombardi e De Luca, la Dott.ssa Erica Toldo, Direttrice dell'Agenzia delle Entrate della Provincia di Alessandria, la quale si è resa disponibile a seguirci nella formazione sui temi dei Bonus in Edilizia, e l'Avv. Tiziana Rota, accompagnata dai famigliari, che ha consegnato le borse di studio, in memoria del fratello Andrea, ai Geometri neo-iscritti all'Albo professionale del Collegio.

**Geom. Giovanni Spinoglio  
Presidente del Collegio Geometri e Geometri Laureati  
di Casale Monferrato e Circondario  
e dell'Associazione Geomonferrato**

# Borse di studio agli ex allievi

**CASALE** - "Il dilagare dell'emergenza sanitaria, che dalla scorsa primavera ha sconvolto i nostri equilibri, ci ha forzati a ripensare a vari aspetti della nostra quotidianità. Anche le tradizioni, purtroppo, hanno dovuto subire modifiche per continuare a rivivere in questi momenti difficili e imprevedibili". Inizia così l'intervento dell'Istituto Superiore "Leardi" nel presentare i ragazzi che si sono distinti per eccellenza all'Esame di Stato e impegno nel percorso di studi. Da anni l'Associazione Ex Allievi "Leardi" conferisce loro una Borsa di Studio per i brillanti esiti scolastici.

Da parte degli organizzatori forte è stata la volontà di non interrompere il conferimento delle Borse, sia come segno concreto di sostegno al diritto allo studio degli studenti più meritevoli, sia come riconoscimento e forma di elogio alle eccellenze dell'Istituto "Leardi".

Per questo motivo, l'Associazione, presieduta dal dottor Severino Scagliotti, ha ritenuto di premiare ugualmente i migliori diplomati, erogando a mezzo bonifico la somma della Borsa di Studio. Da parte dell'Istituto Superiore "Leardi" un caloroso ringraziamento all'Associazione Ex Allievi per aver dimostrato, anche in un periodo così complesso per ogni settore, incluso il mondo della scuola, sensibilità e sostegno verso gli studenti. Allo stesso modo, ci si complimenta con tutti gli alunni cui è stata conferita la Borsa di Studio per i brillanti risultati ottenuti e si augura un futuro, universitario o lavorativo, ricco di soddisfazioni e di successo.

**Redazione Leardi**

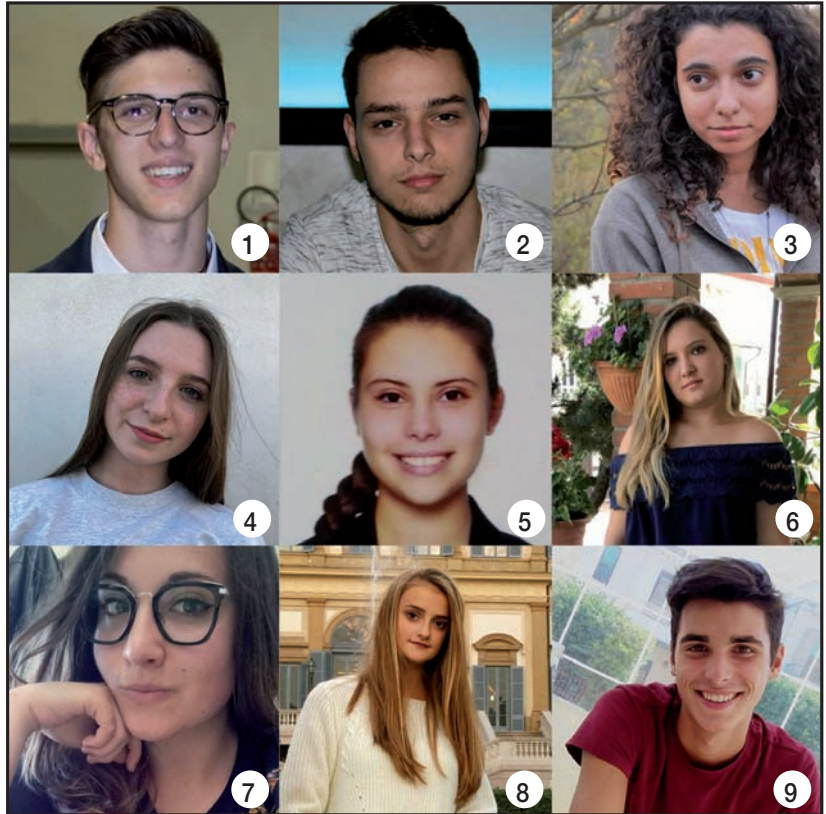

## Gli alunni beneficiari, tutti diplomati con 100/100, all'Esame di Stato dell'a.s. 2018-2019 sono:

- 1 • **ROLE' Gabriele** - 5A Costruzioni, Ambiente e Territorio
- 2 • **LICENJI Kevin** - 5B Amministrazione, Finanza e Marketing
- 3 • **BENCI Martina** - 5B Grafica e Comunicazione
- 4 • **ARIOTTI Sara** - 5B Costruzioni, Ambiente e Territorio (Tecnologie del Legno nelle Costruzioni)
- 5 • **MIGLIETTA Alessandra** - 5C Relazioni Internazionali e Marketing
- 6 • **LISNIC Cristina** - 5C Relazioni Internazionali e Marketing
- 7 • **MOLINA Matilde** - 5C Relazioni Internazionali e Marketing
- 8 • **PRETE Michela** - 5C Relazioni Internazionali e Marketing
- 9 • **REPETTI Andrea** - 5A Turismo

Con il contributo delle famiglie benemerite elencate qui sono state distribuite borse di studio ai neo-diplomati particolarmente distintisi all'Esame di Maturità.

### RAGIONIERI E GEOMETRI:

Comm. Alessandro Accatino; gen. Emilio Aliprandi; rag. Carla Capello; geom. Piero Caprioglio; geom. Mario Crosetti; sen. Paolo Desana; ing. Alfredo Eccettuato; rag. Piero Eccettuato; gen. Manfredo Manfredini; prof. Giuseppe Antonio Ottavi; cav. uff. Carlo Poletti; dott. Camillo e Vittorio Venesio; prof.ssa Alba Cattaneo; Collegio Geometri; prof.ssa Amelia Rota.

## QUOTE ASSOCIATIVE

Si ricorda di rinnovare l'adesione all'Associazione ex Allievi per il 2021 versando euro 15.

Per farsi soci vitalizi versare euro 100, soci sostenitori euro 30 sul c/c 12209151 intestato a La Vita Casalese, di cui il giornalino è supplemento, con la dicitura "Ritorno al Leardi".

COME OGNUNO VIVE E INTERPRETA LA DIDATTICA

# La scuola al tempo del Covid

«L'inaugurazione dell'anno scolastico, mai come in questa occasione, ha il valore e il significato di una ripartenza per l'intera società. Lo avvertono i ragazzi, lo comprendono gli adulti e le istituzioni. Ci troviamo di fronte a una sfida decisiva»: queste parole, pronunciate dal Presidente della Repubblica Sergio Mattarella lo scorso settembre, riecheggiano lo spirito con cui l'intera comunità educante dell'Istituto "Leardi" ha affrontato la ripresa delle attività didattiche.

Non è stato facile ripensare la scuola all'epoca del Covid, ma per tutta l'estate il lavoro della Dirigenza e dello staff docente è stato intenso per farsi trovare pronti a questo nuovo anno scolastico. Un importante risultato, frutto anche dei fondi europei PON, è stato la dotazione, di tutte le aule dell'Istituto, di strumentazione tecnica per svolgere in maniera efficace la nuova Didattica Digitale Integrata (DDI): schermi touch, nuovi computer, webcam e il potenziamento della linea internet per permettere a tutti gli studenti, in presenza e da casa in collegamento streaming, di fruire a pieno delle lezioni.

## "Io Studio 3.0"

La nuova dotazione digitale, unica nel suo genere sul territorio casalese, trova la sua compiuta realizzazione grazie ai docenti d'Istituto, che nel corso delle prime settimane di scuola hanno ricevuto una specifica formazione sulle nuove tecnologie. Il corso "Io Studio 3.0", organizzato dall'animatore digitale, prof. Ilenio Celoria, e dalla prof.ssa Francesca Agate, ha saputo offrire validi spunti agli insegnanti per utilizzare a pieno le funzionalità a disposizione e per creare materiali e contenuti multimediali e interattivi di qualità. Inoltre, in qualità di Dirigente Scolastico, con il coordinamento del prof. Carlo Berrone, ho fortemente voluto che si avviassero percorsi di aggiornamento per gli insegnanti del mio Istituto con relatori di altissimo livello. Con un lavoro iniziato lo scorso luglio, con soddisfazione posso affermare che saranno previsti interventi sulla nuova disciplina di "Educazione civica e ambientale", nonché momenti di riflessione psico-pedagogica, con esperti del settore e con ricercatori dell'Università Bicocca di Milano, sull'apprendimento e sulle componenti socio-affettive in questo momento di emergenza sanitaria.

## Attività extracurricolari

Una didattica innovativa ed efficace, un'organizzazione puntuale delle attività e la formazione continua dei docenti sono alcuni degli obiettivi che il "Leardi" persegue da sempre (e quest'anno si è aggiunta la scrupolosa osservanza delle regole per prevenire il contagio). Già da anni il nostro Istituto promuove molteplici attività extracurricolari, perché ritiene che attraverso queste forme di socialità e di confronto, nonché tramite un approfondimento più specialistico, sia possibile rendere gli studenti cittadini attivi, partecipi e più consapevoli. In questa fase di emergenza, le varie iniziative saranno riprogettate nella forma, privilegiando gli incontri online, ma non nella sostanza. Per questo, il "Le-



ardi" ha già organizzato appuntamenti tematici sull'educazione finanziaria, accogliendo lo stimolo offerto tra gli altri dal Ministero di Economia e Finanza e dalla Banca d'Italia. Inoltre, nei prossimi mesi tornerà a offrire i corsi in preparazione alle certificazioni linguistiche PET, FIRST di inglese, l'ECDL di informatica, la formazione ai test d'ingresso al Politecnico di Torino e quella ambientale sull'impatto dell'amianto e delle plastiche sulla salute dell'uomo, in collaborazione con la rete "Scuole insieme".

## Percorsi e orientamento

Anche un'altra componente della vita scolastica del "Leardi", i Percorsi per le Competenze Trasversali e l'Orientamento (PCTO), vero fiore all'occhiello, non verrà interrotta a causa della pandemia. Si proporranno nuove iniziative a distanza e si proseguiranno quelle già iniziate in precedenza. Fra le altre, per la sua rilevanza in termini di legame e di promozione del territorio, mi piace ricordare il progetto sui Sacri Monti "Alternanza Scuola-Patrimonio", in partnership con il Politecnico di Milano, e la formazione per le guide turistiche "Guide per Crea", organizzata in sinergia con l'Ente Parco del Santuario monferrino.

## La scuola è aperta a tutti

In conclusione, un importante monito ci viene dal sopraccitato discorso del Presidente Mattarella: «l'articolo 34 della Costituzione esordisce con le parole "La scuola è aperta a tutti", a significare che la scuola, inclusiva e democratica, deve accogliere i bambini e i ragazzi senza discriminazioni, ma anche che ogni cittadino deve sentirsi partecipe e impegnato nei confronti della scuola». L'Istituto "Leardi" tutela ognuno dei suoi studenti, anche quelli in condizione di fragilità, e si pone come obiettivo la piena inclusione e la promozione del diritto allo studio per tutti. Si tratta di un impegno cui la scuola non può rinunciare, nemmeno nel periodo emergenziale che stiamo vivendo.

Anzi a sostegno dei bisogni dei più deboli e per tutti gli adolescenti nella loro importante fase di sviluppo, anche per superare il periodo di isolamento passato e presente, è già attivo lo "Sportello spazio ascolto", coordinato dal Prof. Carlo Berrone e gestito con grande successo dalla psicologa Enrica Ferrari.

L'emergenza sanitaria in atto non ha fatto perdere di vista le priorità didattiche ed educative della nostra scuola: sostegno ed integrazioni, supporto emotivo e didattica digitale integrata fin dai primi giorni di scuola per poter raggiungere l'obiettivo di formare cittadini consapevoli, pronti ad affrontare le sfide e preparati al mondo del lavoro o ai nuovi percorsi universitari. Forse è il pensiero moderno della Contessa Clara Leardi che pochi anni fa ha creduto e investito nell'Istituto Leardi per poter formare alunni con competenze in agrimensura e per il commercio.

La tradizione continua.

**Prof.ssa Nicoletta Berrone**  
Dirigente Scolastico I.I.S. Leardi

## Le attività del Circolo Culturale Ottavi

# Iniziative al tempo della pandemia

Nonostante il periodo assai problematico che tutti stiamo vivendo a causa della pandemia dovuta al Covid 19, il Circolo Culturale Ottavi ha continuato nella sua attività di ricerca e documentazione nell'ambito della storia della DOC e di proposta di iniziative in direzione della conseguente valorizzazione del nostro territorio monferrino con un occhio di particolare attenzione al coinvolgimento dei giovani.

### Giovani nel Comitato della DOC

Infatti alcuni giovani monferrini molto motivati sono entrati a far parte del Comitato Casale Monferrato Capitale della DOC che ha la propria sede presso il Castello Paleologo di Casale di cui il Circolo Ottavi è fondatore ed attivo animatore. Un'iniziativa particolarmente apprezzata è stata quella della collaborazione con il corso dei grafici dell'Istituto Leardi di Casale grazie alla sensibilità del prof. Andrea Agliotti con cui è stato realizzato un Grafic Novel sul personaggio di Giuseppe Antonio Ottavi, il grande agronomo, giornalista ed editore nativo della Corsica, ma fatto venire a lavorare ed insegnare a Casale proprio presso l'Istituto Leardi dal grande Presidente del Consiglio il casalese Giovanni Lanza. Sono sei le tavole pregevolmente realizzate dai giovani grafici del Leardi che sono poi state esposte, tra l'altro in modo definitivo, presso la sede del Comitato al Castello e che nei prossimi mesi saranno arricchite da altre sei tavole, ovvero un altro Grafic Novel questa volta dedicato a Paolo Desana in occasione del prossimo Trentennale dalla sua scomparsa che cadrà all'inizio del 2021.

### Catalogazione

Altrettanto importanti sono poi le iniziative relative alla catalogazione dei libri e dei documenti, soprattutto articoli giornalistici, unici nel loro genere del "Fondo Desana" ad

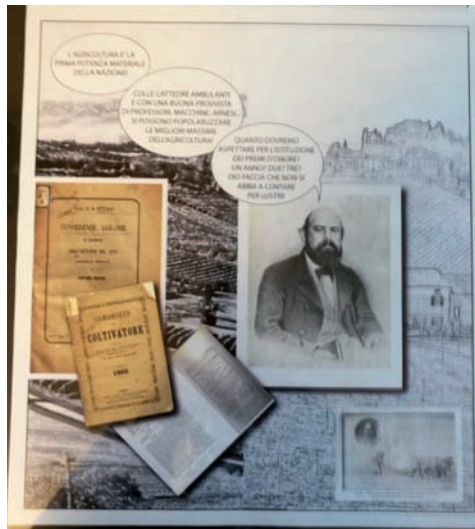

Grafic Novel di Giuseppe Antonio Ottavi realizzato dal corso dei grafici dell'Istituto Leardi guidati dal prof Andrea Agliotti ed esposto alla sede del Comitato Casale Monferrato Capitale della DOC al castello di Casale



opera della segreteria del Comitato che a breve inizierà l'iter per ottenere il Riconoscimento di Bene di Interesse Storico da parte del Ministero dei Beni Culturali.

### La legge della DOC in un video

Inoltre, in collaborazione con il Collettivo Teatrale Casalese è stato realizzato un video su "La legge della DOC", diffuso presso la sede situata all'interno del Castello durante le aperture al pubblico. In particolare modo rappresenta un significativo reperto storico di comunicazione sulla storia della DOC sia per il testo utilizzato (discorsi di Paolo Desana al Senato del 1962) e sia per la numerose fotografie inedite. Proprio per questa particolare valenza, il video sarà inviato, per una sua ampia diffusione, ai più importanti Enti, Istituti ed Associazioni a livello nazionale del settore agricolo e vitivinicolo.

### Metodo Martinotti

Continua infine l'opera di sensibilizzazione da parte del circolo Culturale Ottavi dell'utilizzo in etichetta e nelle carte dei vini della dizione "Metodo Martinotti", in relazione alla invenzione brevettata nel 1895 del villanovese Federico Martinotti del Metodo di spumantizzazione in grandi contenitori o autoclavi.

L'idea è di costituire a livello nazionale un Club del Metodo Martinotti in etichetta tra le numerose aziende vinicole che già etichettano con questa specifica dizione ed inserendo questo argomento sinergico tra il Casalese, patria del Martinotti, e l'Acquese, dove si produce con questo metodo il Brachetto Spumante, nell'ambito della positiva iniziativa

intrapresa dal Comune di Casale con i Comuni di Acqui Terme ed Ovada al fine di ottenere nel 2023 il riconoscimento di *territorio del vino a livello europeo*.

**Andrea Desana**  
Presidente del Circolo Culturale Ottavi

SI RINGRAZIA la rag. Anna Carlotti Osella per i generosi contributi

SI RINGRAZIA l'Azienda Agricola Accatino Pierlato e Accatino Alessandro di Pomaro per la generosa offerta